Comune di Piombino
Provincia di Livorno

Campiglia M.ma Piombino Suvereto

REGOLAMENTO URBANISTICO d' AREA

Ufficio di Piano:
Coordinatore :
Arch. Alessandro Grassi

Arch. Camilla Cerrina Feroni
Geom. Antonino Micalizzi
Arch. Paolo Danti
Arch. Laura Pescini
Arch. Massimiliano Franci
Arch. Annalisa Giorgetti
Arch. Cristina Guerrieri
Geom. Valerio Buonaccorsi

Consulente scientifico:
Arch. Silvia Viviani

Indagini geologiche e calcoli idraulici:
Geol. Alberto Frullini
Geol. Roberto Sinatti
Prof. Ing. Stefano Pagliara

Consulenti:
Ambiente Italia s.r.l.
Ldp GIS s.r.l.
Tages s.r.l.

Garante della comunicazione:
Prof. Massimo Morisi

OTTOBRE 2016
VARIANTE ATTUAZIONE PIANO INDUSTRIALE AFERPI

Comune di Piombino

Pericolosità geologica

ai sensi del D.P.G.R. 53/r - 25 ottobre 2011

Tavola

P8.3a

scala 1:10.000

Pericolosità geologica
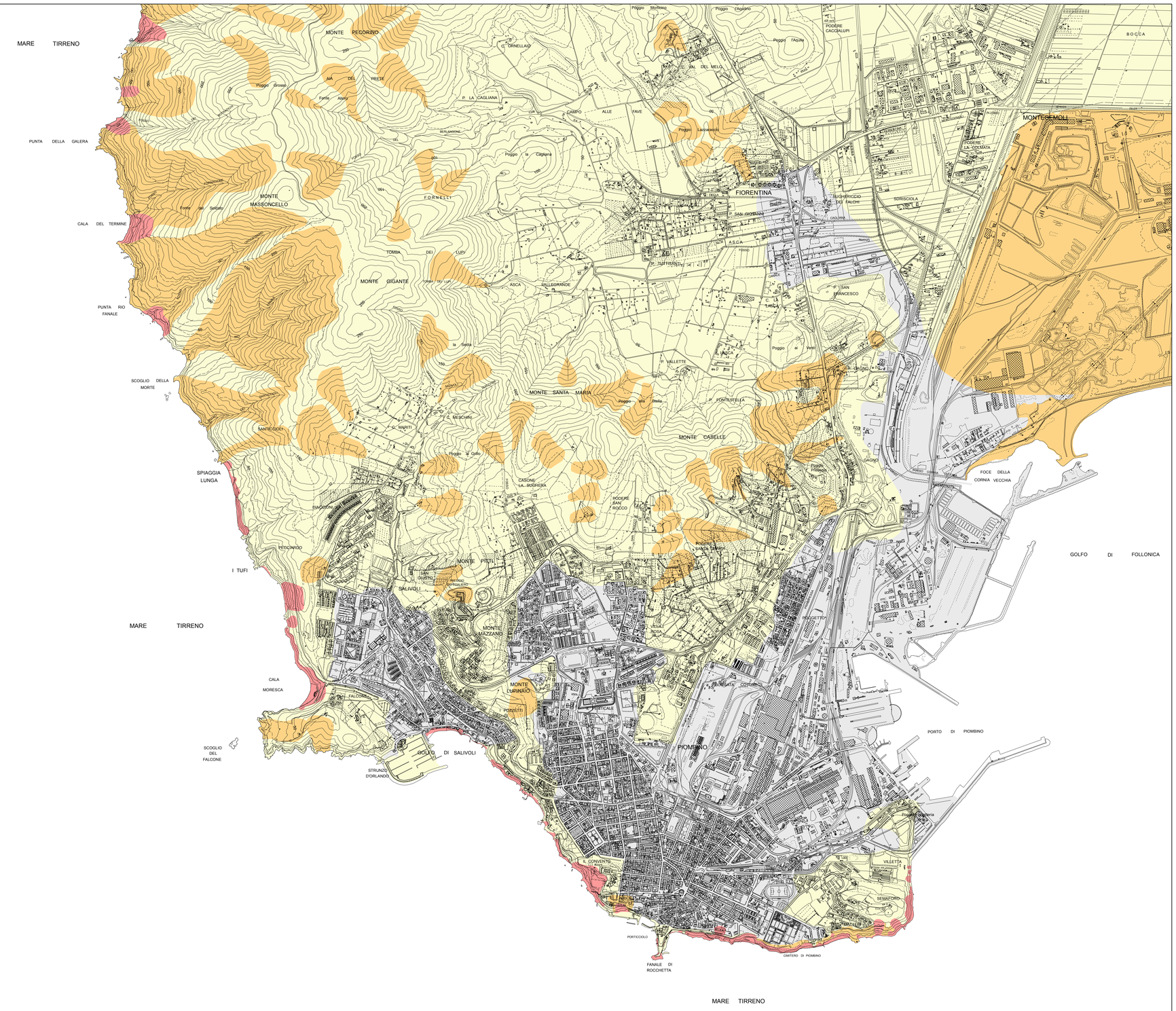
- G.1 - Pericolosità geologica bassa
- G.2 - Pericolosità geologica media
- G.3 - Pericolosità geologica elevata
- G.4 - Pericolosità geologica molto elevata